

Дата внедрения и дополнительные раунды

2004, 2006, 2013

Площадь размещения на упаковке

Предупредительные надписи должны покрывать 50% лицевой и 50% оборотной сторон упаковки табачных изделий. В целом, предупреждения о вреде курения должны занимать 50% общей площади упаковки.

График ротации и хронология

Предупредительные надписи должны использоваться на равных количествах упаковок в течение 24-х месячного периода времени.

В Сингапуре были внедрены два раунда предупредительных надписей о вреде курения. Первая серия, состоявшая из 6 предупредительных надписей, использовалась с 2004 по 2005 гг. Вторая серия, состоящая из 6 предупредительных надписей, использовалась в 2006 г. Предполагается, что третий набор из шести предупредительных надписей будет введен в 2013 году.

Ограничения в отношении информации, вводящей в заблуждение

Не определены.

ПРЕДУПРЕЖДЕНИЯ

2013

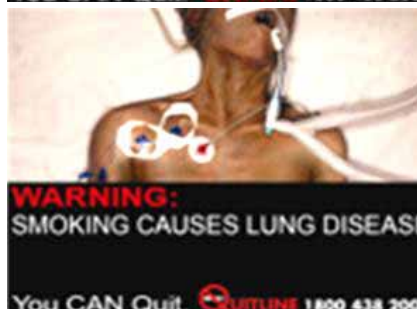

ПРЕДУПРЕЖДЕНИЯ

2006



WARNING:
SMOKING INCREASES MISCARRIAGE RISK
QUIT 1800-438-2000



WARNING:
SMOKING CAUSES MOUTH DISEASES
QUIT: 1800-438-2000



WARNING:
SMOKING CAUSES 92% OF ORAL CANCERS
QUIT: 1800-438-2000



WARNING:
SMOKING CAUSES 92% OF ORAL CANCERS
QUIT: 1800-438-2000



WARNING:
SMOKING CAUSES NECK CANCER
QUIT 1800-438-200



WARNING:
SMOKING CAUSES GANGRENE
QUIT: 1800-438-2000

ПРЕДУПРЕЖДЕНИЯ

2004



WARNING:
TOBACCO SMOKE CAN KILL BABIES
QUIT: 1800-438-2000



WARNING:
SMOKING HARMS YOUR FAMILY
QUIT: 1800-438-2000



WARNING:
SMOKING CAN CAUSE A SLOW PAINFUL DEATH
QUIT: 1800-438-2000

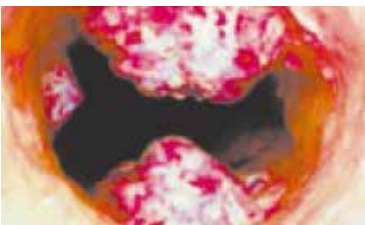

WARNING:
SMOKING CAUSES LUNG CANCER
QUIT: 1800-438-2000



WARNING:
SMOKING CAUSES STROKE
QUIT: 1800-438-2000



WARNING:
SMOKING CAUSES MOUTH DISEASES
QUIT: 1800-438-2000